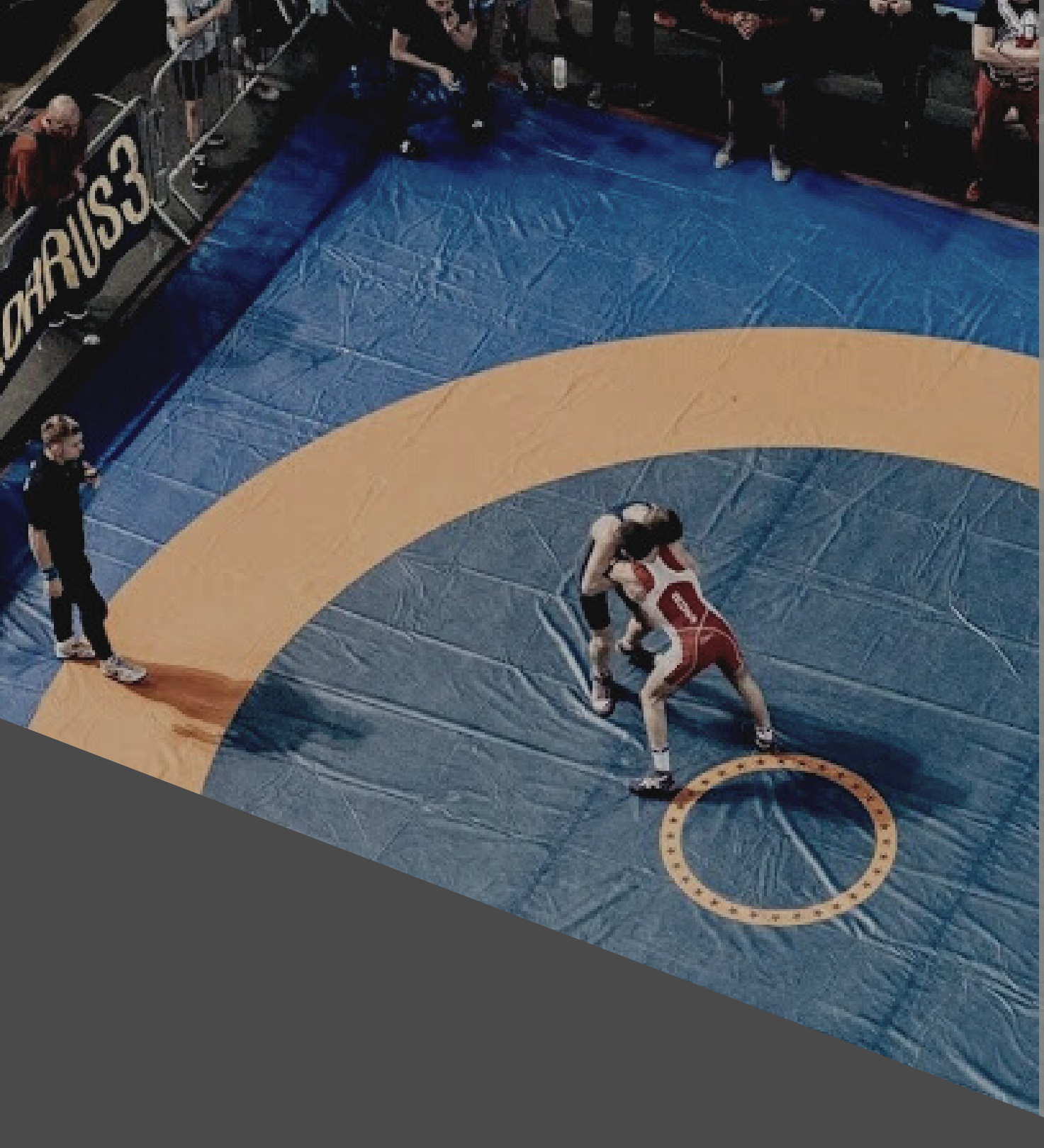

ORGANISME DE FORMATION DU
COMITE REGIONAL DE LUTTE ET DA

Conditions générales d'utilisation du site

OF-CROLDA

CONDITIONS GENERALES D'UTILISATION DU SITE DE L'OF-CROLDA

L'utilisation du site https://ofcrolda.wixsite.com/of-crolda est soumise aux présentes conditions générales d'utilisation (CGU). En utilisant ce site, vous acceptez ces conditions dans leur intégralité.

1. **Propriété intellectuelle :** Le contenu de ce site est la propriété intellectuelle de l'OF-CROLDA, sauf mention contraire. Tous les droits de propriété intellectuelle sont réservés. Les utilisateurs peuvent naviguer sur le site et utiliser son contenu à des fins personnelles et non commerciales. Toute reproduction, distribution, modification ou diffusion du contenu du site sans l'autorisation écrite préalable de l'OF-CROLDA est strictement interdite.
2. **Informations sur les formations :** L'OF-CROLDA s'efforce de fournir des informations exactes et à jour sur ses formations, mais ne peut garantir l'exactitude, l'exhaustivité ou l'actualité de ces informations. Les utilisateurs sont invités à contacter l'OF-CROLDA pour obtenir des informations précises et à jour sur les formations proposées.
3. **Inscription aux formations** : Les demandes d'inscription aux formations doivent être envoyées par mail ou par téléphone. Les demandes ne seront définitives qu'après confirmation écrite de l'OF-CROLDA et réception du paiement des frais de formation comme décrit dans les conditions générales de vente (CGV, consultables sur le site).
4. **Responsabilité** L'OF-CROLDA décline toute responsabilité pour les pertes ou dommages, directs ou indirects, résultant de l'utilisation de ce site ou des informations qu'il contient. L'OF-CROLDA se réserve le droit de modifier ou de supprimer des parties du site à tout moment sans préavis.
5. **Liens vers d'autres sites** Le site peut contenir des liens vers d'autres sites Web qui ne sont pas gérés par l'OF-CROLDA. L'OF-CROLDA n'a aucun contrôle sur ces sites et décline toute responsabilité quant à leur contenu.
6. **Modification des CGU** L'OF-CROLDA se réserve le droit de modifier les présentes CGU à tout moment et sans préavis. Les utilisateurs sont invités à consulter régulièrement ces conditions pour prendre connaissance de toute modification.
7. **Loi applicable** Les présentes conditions générales d'utilisation sont régies par le droit français. Tout litige relatif à ces conditions sera soumis à la compétence exclusive des tribunaux français.

En utilisant ce site, vous acceptez ces conditions générales d'utilisation

*